Johannes Angelos

Jorma Heikkinen

Päiväkirja 2017

Ο Α
ΜΙΧΑ
ΑΡΧΑΓΓΕΛΟΣ

Kirkkauden tien Mestari
anna puhtaan valosi säteen lävistää
noen mustaamat mieleni ikkunaruudut!
Anna eläväksi tekevän valosi tunkeutua sydämeni lietealtaisiin
ja purppurahohteesi puhdistaa ~~mustuneet~~ SAASTUNEET ajatukseni kanavat!
Anna loputtoman rauhasi aallon huuhdella
särkyneen tajuntani levottomuuden yli!

Ikuisuuden sinivalo lankea kasvoiltasi ylleni!
Kääntyköön katseeni kohtio lempeiden silmiesi armoon!
Veresi purppurahohteen alla
anna minun tuntea olevani Sinun omasi!

"ABROSSIUS"

KAIKKI
LÄHKÖT
VÄITTÄVÄT
OLEVANSA
OIKEAOPPISIA
= ORTODOXEJA"

"OIKEAOPPISUUS"
JOHTAA PARA-
NOIDIAANI JA
VAINOIHINI!

HELSINGIN
ORTODOKSINEN HIIPPAKUNTA

Kaikkien Athosvuoren Pyhien Perintösäätiö
Toiminnanjohtaja Hannu Pöyhönen
Lammi

Kristus on keskellämme!

Olemme vastaanottaneet 05.02.2016 allekirjoittaman kirjeenne. Siinä pyydätte toiminnanjohtaja TT Hannu Pöyhösen vihkimistä papiksi, piispainkokouksen siunausta kahden luostarin rakentamiselle sekä lupaa viettää pääsiäistä vanhan ajanlaskun mukaan.

Kiitämme siitä että yhteisönne on jo lähes kolme vuotta tehnyt pyyteetöntä hengellistä työtä Lammilla. Helsingin metropoliitta on myös vihkinyt teille pyhän Kosmas Aitolialaisen kappelin päivittäistä hartauselämää varten. Hämeenlinnan seurakunta on säännöllisesti tukenut jumalanpalveluselämäänne toimittamalla liturgioita samoin kuin useat eläkepapit.

Emme ymmärrä kirjeenne logiikkaa, kun tapaamisemme pohjalta väitätte "ettei säätiön luostarihankkeella ole tulevaisuutta". Minä en ole näin sanonut. Jos todella olette tätä mieltä hankkeestanne nyt, yhteisönne on syytä aidosti ja vakavasti paneutua luostarilaitoksen historiaan ja erityisesti eri luostarien syntyvaiheisiin.

Luostaria ei "perusteta". Se syntyy, kun henkilökohtaisesti luostarikutsumukseen 100%:sti sitoutuneita ihmisiä Jumalan Hengen johdatuksessa aloittaa kilvoitteluelämän. Silloin pääasiana tai kynnyskysymyksenä eivät ole papin saaminen eikä kalenteriasia tai piispainkokouksen etukäteispäätökset.

Tuskin koskaan luostarin perustaminen on käynnistynyt vaatimuksella jonkun henkilön papiksi vihkimisestä, tai niin että ilman papin saamista luostarihankkeella ei ole tulevaisuutta. Itse asiassa ortodoksisessa luostariperinteessä halki historian on selkeästi nähty eri kutsumuksena luostarielämä ja pappeus. Eikä varsinkaan luostarilaitoksen ensimmäisinä vuosisatoina moni munkki edes suostunut pappeuteen vapaaehtoisesti. Pienissä luostariyhteisöissä ja skiitoissa ei nykyäänkään usein ole omaa pappia.

Olette eri yhteyksissä kertoneet että tulevan luostariyhteisönne hengellinen ohjaus kuuluisi kirkkomme ulkopuolella toimivan Athosvuoren arkkimandriitta Efraimille. Tällainen ajattelu on ristiriidassa koko ortodoksisen kirkon teologisen yhteisöllisen tradition kanssa.

Ette Lammilla saa käyttää yhteisöstänne nimeä "luostarikeskus", kunnes hankkeelle on kirkon virallinen vahvistus. Lisäksi on syytä muistaa miten historiasta on todella vaikeaa löytää esimerkkiä siitä, että luostaria tai luostariyhteisöä alettaisiin "perustaa" antamalla hankkeesta ylimitoitettuja lausuntoja tai jopa luomalla vääränlaisia odotuksia.

Olen ainakin kaksi kertaa pyytänyt Hannu Pöyhöseltä säätiönne vuosikertomuksia ja tilinpäätöksiä lähetettäväksi hiippakuntaan. Näin tekee esimerkiksi jokainen seurakunta. Se lähettää myös Kirkkojärjestyksen mukaan seuraavan vuoden toimintasuunnitelman ja talousarvion hiippakunnan piispalle lausunnolle. Yhteisönne ei kuitenkaan ole tähän suostunut. Miten tässä tilanteessa on hiippakunnassa ja piispainkokouksessa mahdollista aidosti arvioida yhteisönne kehitystä?

Luostarihanke on alusta alkaen todella problemaattinen, mikäli se ei noudata yhteistä kirkollista järjestystä. Eikö entisaikaankin sanottu, ettei luostariin pidä tulla omilla säännöillä. Muutettavat muuttaen tämä koskee myös teidän yhteisöänne.

Lisäksi Pyhän ja Suuren synodin valmisteluprosessissa aktiivisena pyrkimyksenä on löytää yleisortodoksinen ja jopa koko kristikuntaa koskeva yhteinen kalenteri Nikean kirkolliskokouksen prinsiippejä soveltaen nykyajan tähtitieteen löytöjen pohjalta.

Siksikin meidän kaikkien tulisi olla kärsivällisiä sekä muistaa myös se kirkollinen konteksti jossa kirkkomme Suomessa tekee missiotaan ja todistustaan tänään.

Lisäksi - kirjeeseenne viitaten - Lammin yhteisön kehittäminen tästä eteenpäin ei millään tavoin voi olla kiinni tietyn henkilön papiksi vihkimisestä. Sitä ei myöskään auta toiminnanjohtajan epäkorrekti esiintyminen keskustelussa hiippakunnan piispan kanssa. Mutta antakoon Jumala tämän hänelle anteeksi.

Toivotan työllenne voimia ja siunausta pyhän kirkon hengellisinä jäseninä Suomen ortodoksisessa kirkossa

HIIPPAKUNNAN PIISPA

+ Ambrosius

Metropoliitta Ambrosius

Helsingin ortodoksisen hiippakunnan piispa

Helsinki, 24.02.2016

Alttarini Panagian puistotiellä, Lammilla 2017. Panagia on kreikkaa ja tarkoittaa ’kaikkien pyhien’ puistotie. Lammilla sijaitsee Athossäätiön ylläpitämä luostarikeskus, jonka alueella sijaitsevassa as. Oy Hilandarin rivitalossa minulla on tupakeittiöllinen yksiö. Sen ostin äitini perintörahoilla 2016. Luostarikeskuksen alueella on rauhallista ja turvallista.
Minulle se on ollut pakopaikka, jonne olen paennut Varissuolla kokemaani turvattomuutta.

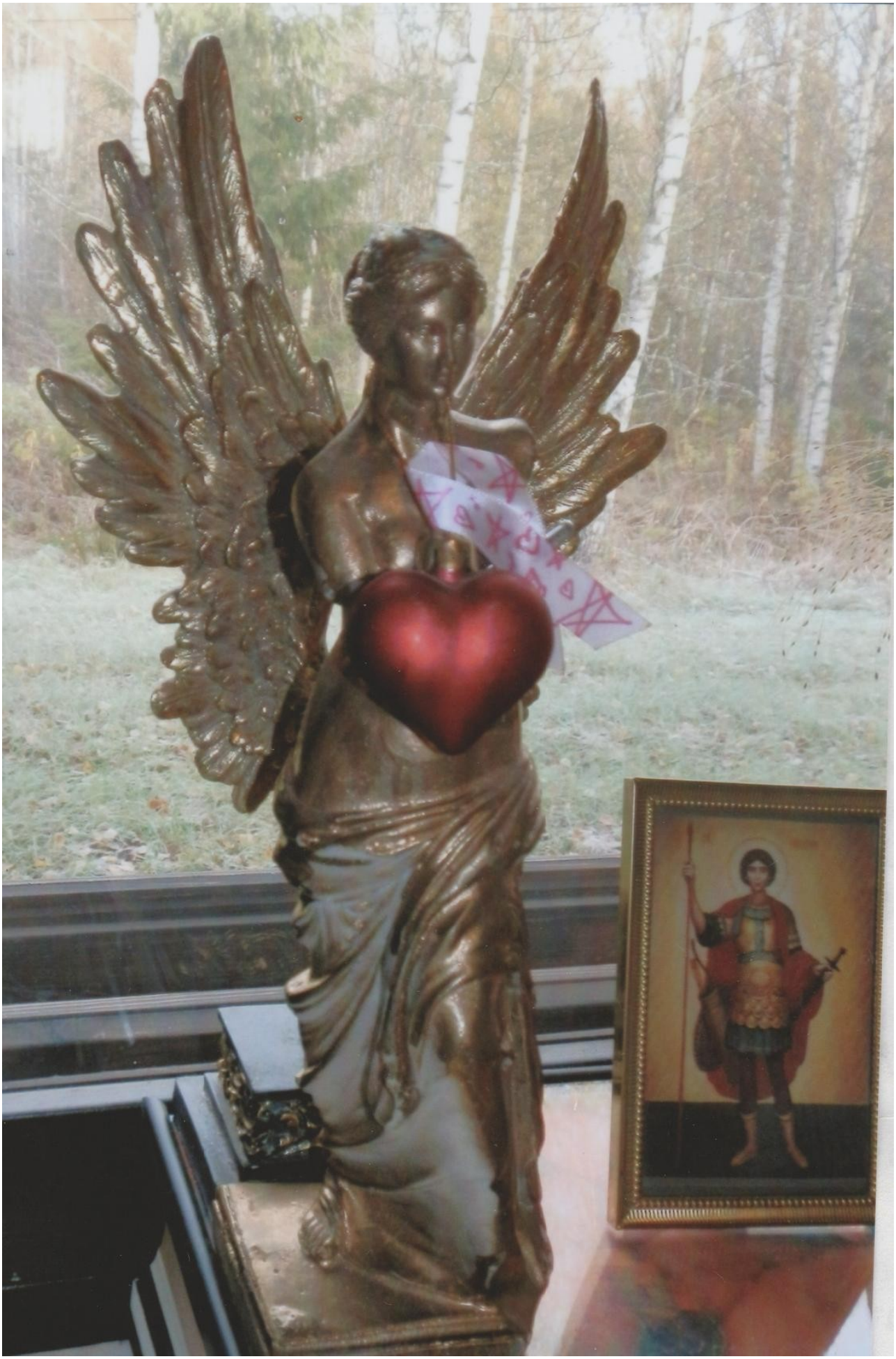

Kaste 1984 Rauman Hellluntai-Salem kirkossa, kastajana saarnaaja Heikki Ahonen. Vuodesta 1984 olen saanut tunnustaa Jeeskuksen herrakseni ja vapahtajakseni. Hän on tie, totuus ja elämä. Hänessä minulla on syntieni anteeksi saaminen ja ikuinen elämä. Usko kristuksen Golgatan voittoon on pelastanut minut. Olen saanut olla Hänen omansa.

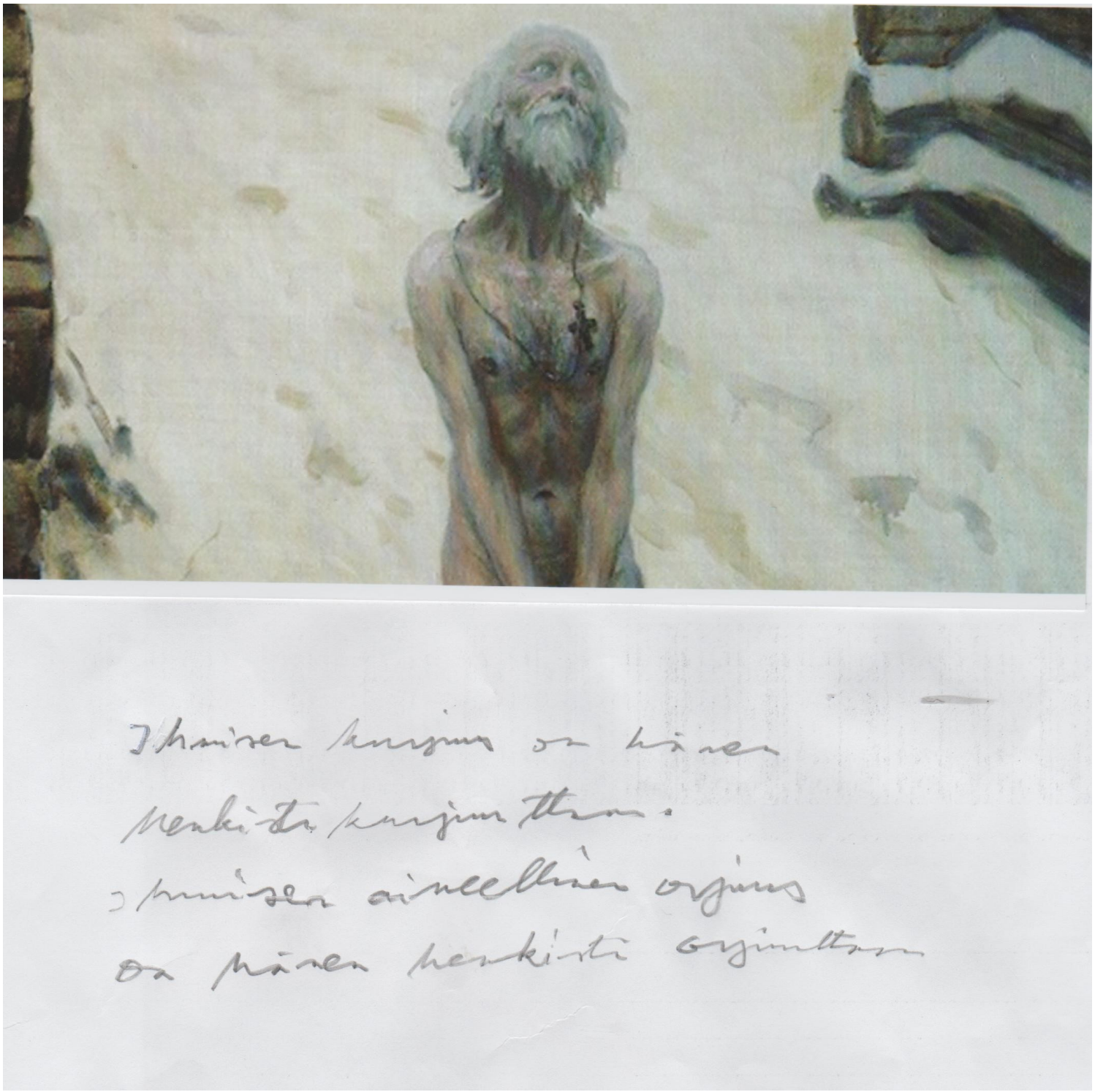

Ihmisen kurjuus on hänen
henkistä kurjuuttaan.
Ihmisen aineellinen orjuus
on hänen henkistä orjuuttaan

Ihmisen kurjuus on hänen henkistä kurjuuttaan. Omaisuutta ja suuria tuloja nauttivakin voi kärsiä henkisestä kurjuudesta. Henkisesti rikas voi kuitenkin olla ihminen jolta omaisuus ja suuret tulot puuttuvat. Hänen rikkautensa ja arteensa on se henkinen pääoma, jonka hän on elämänsä aikana hankkinut.

Ksenia Pietarilainen

Hullu uskonsa ja kristuksen tähden

CRAZY ART

Ilman Crazy-art taiteilijoita maailma olisi paljon köyhempi, vähemmän kauneutta omaava, raadollisempi ja epäinhimillisempi. Monet ihmiskunnan suurimmista neroista ovat kärsineet vakavista mielenterveyden häiriöistä.

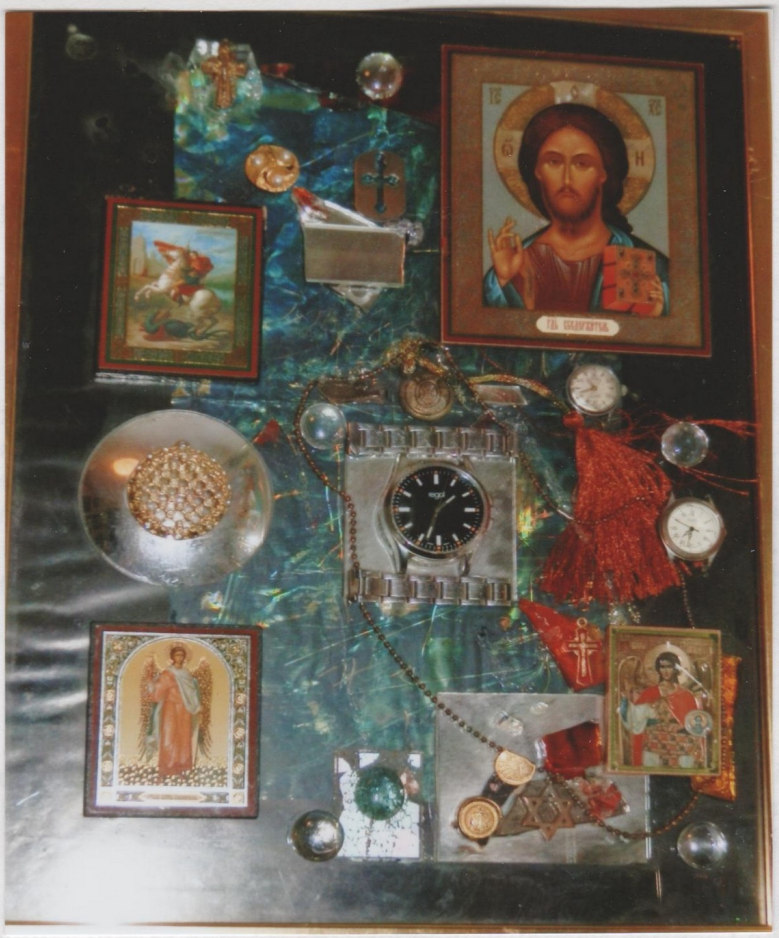

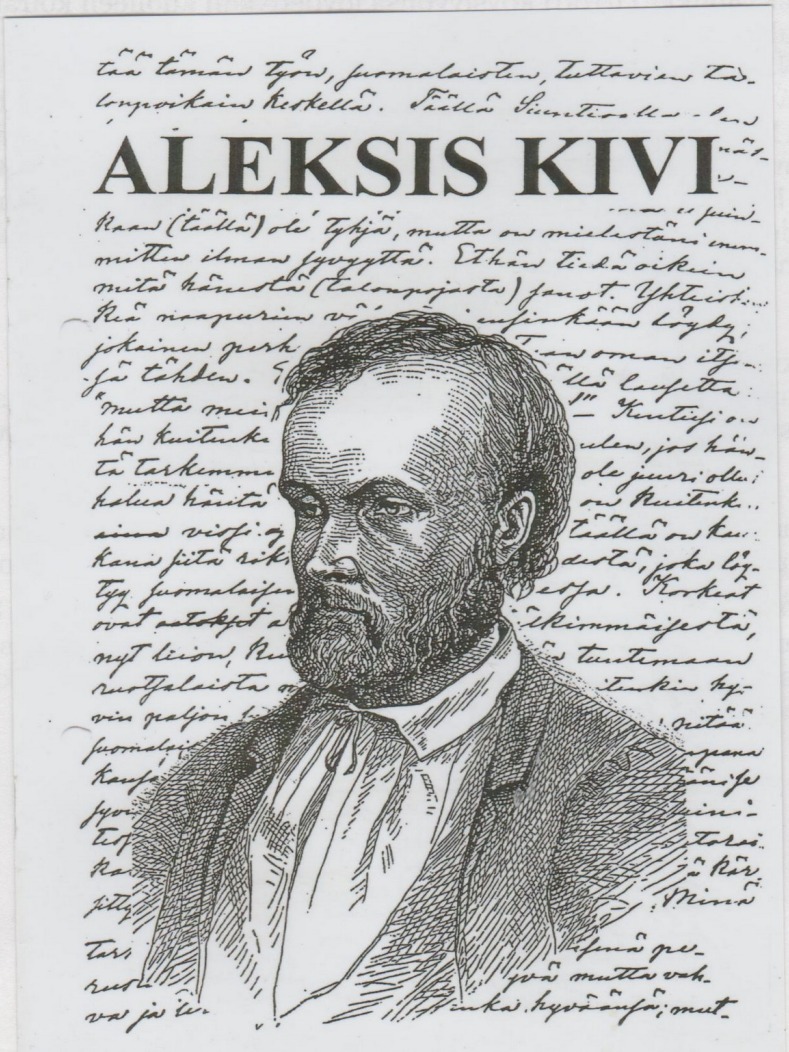
ALEKSIS KIVI

АРХАГГЛЪ
ІЕРЕМІНЪ
И ТОГДА
УЗРАТЬ СЕНА
УЛВЕЧЕСКАГО
ГРАДУЩАГО
НА ОБЛАЦЕ
С СИЛОЮ
И СЛАВОЮ
МНОГОЮ

AKRYLMALING · ACRYLIC PAINT

Kohtaamattomattomuutemme vuoksi, sen tähden ettemme huomaa toisiamme samanlaisina ainutkertaisina tuntevina ihmisinä kuin itse olemme, siksi ettemme subjektiivisuutemme ja individualistisen minäkeskeisyytemme tähden kohtaa toista ihmistä ihmissiranamme ja -veljenämme sokaistumme näkemästä yhteistä etuamme, yhteenkuuluvuuttamme, emmekä kykene rakastamaan toisiamme niinkuin tahtoisimme.

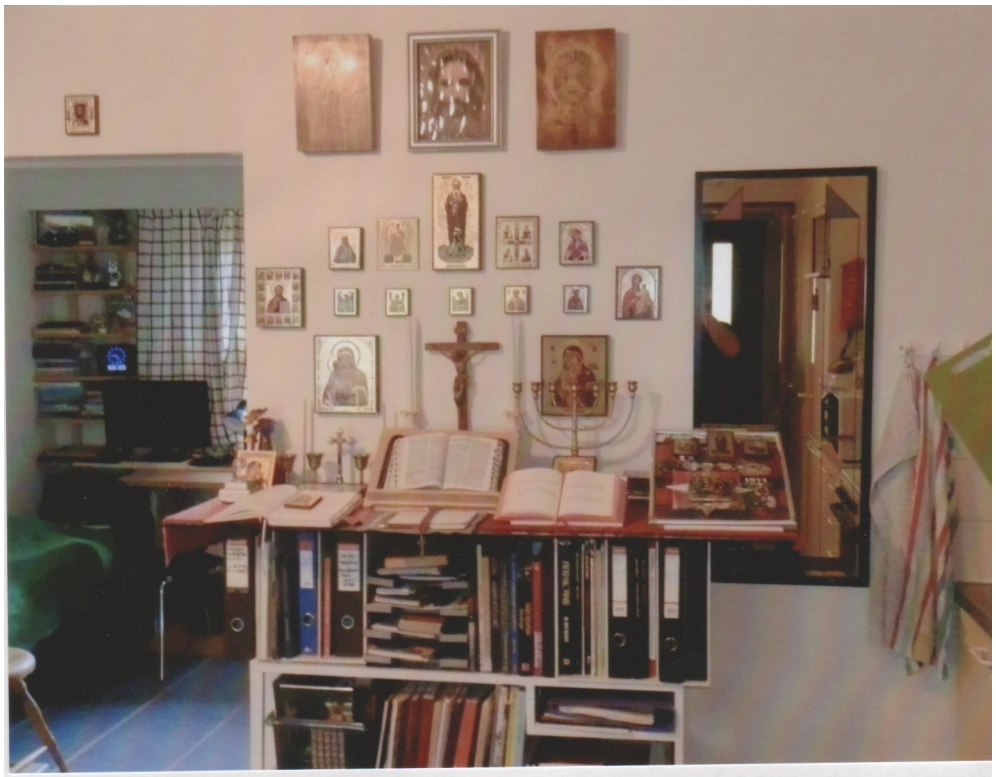

"Viemärin risti-tukki"

Hämeen
risti-tukki"

Romain
ristilaskt's

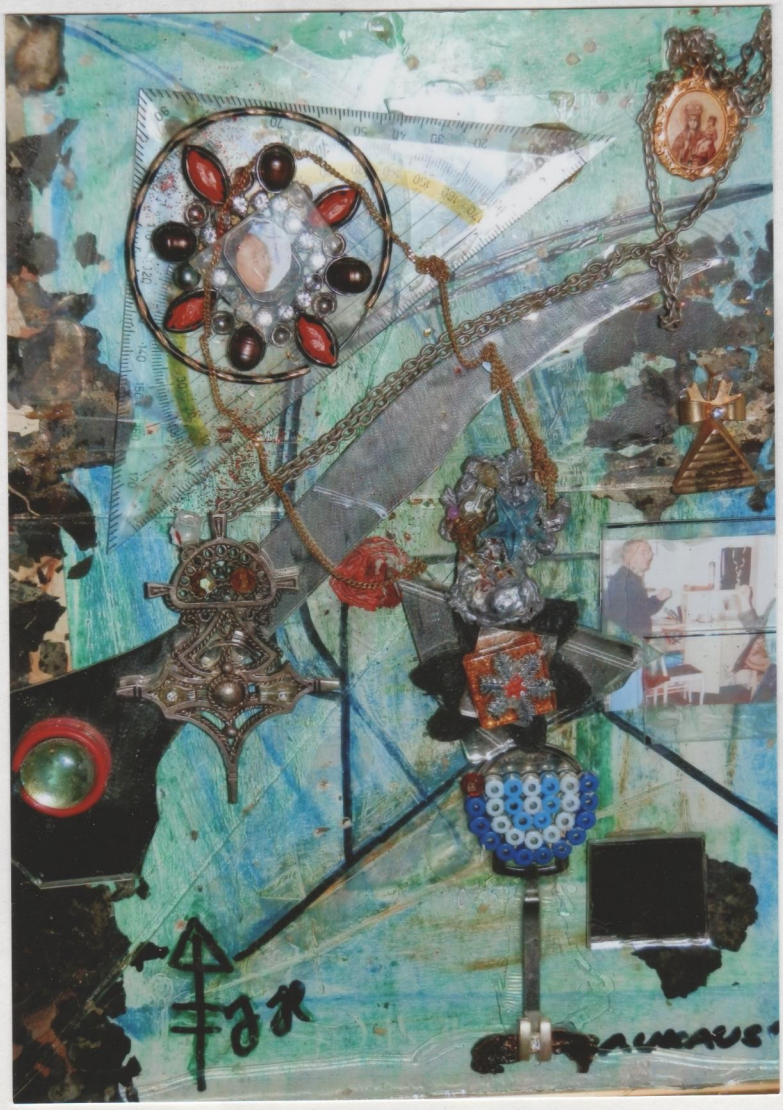

Bernt Gustaf
Bläfirlehin
min sto hollaa

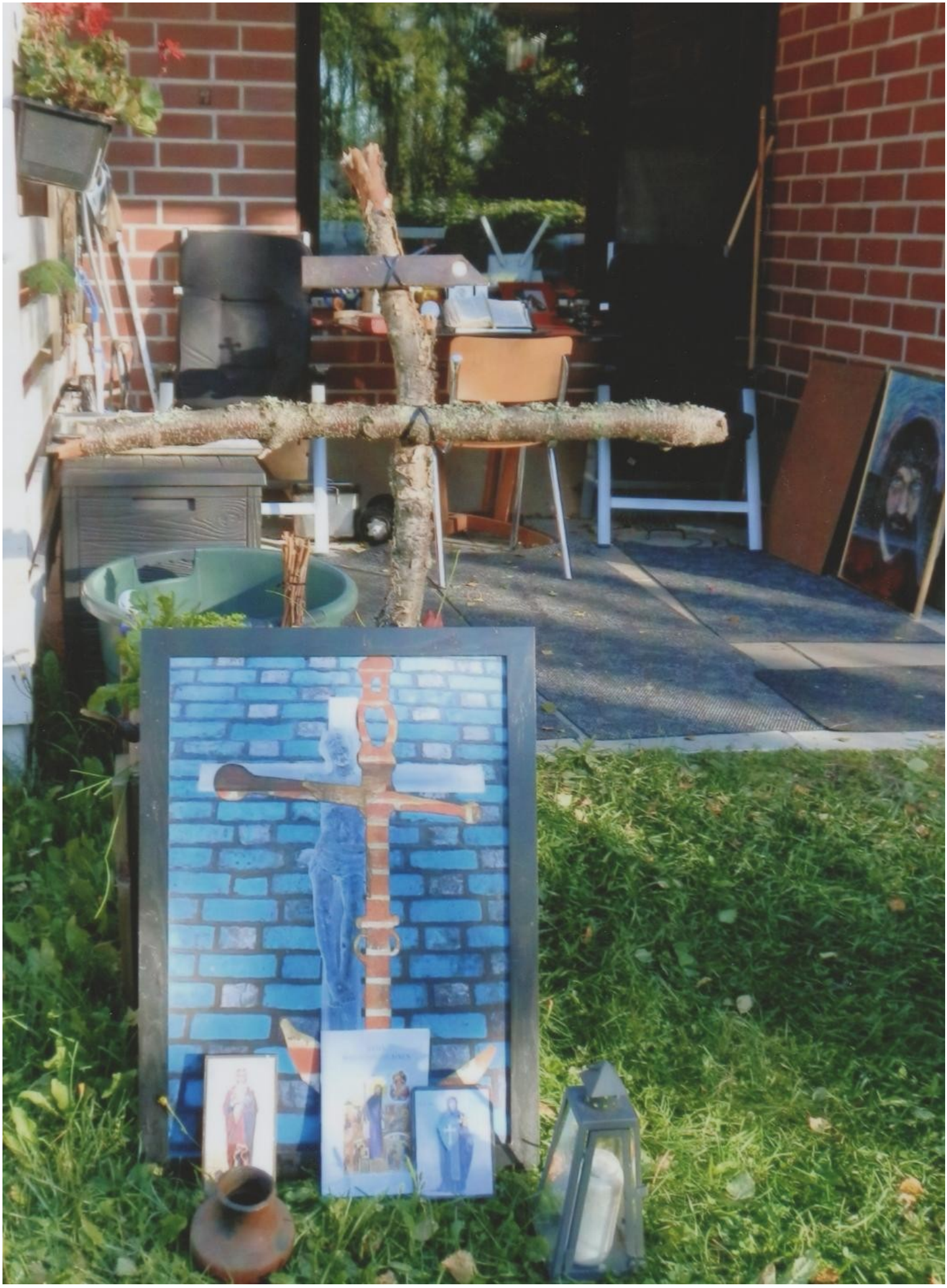

РУНÄ
MARIA PARIISILAINEN
Препод. Мати
Параскева.

Ortodoksinen
MARIA-USKIRJA

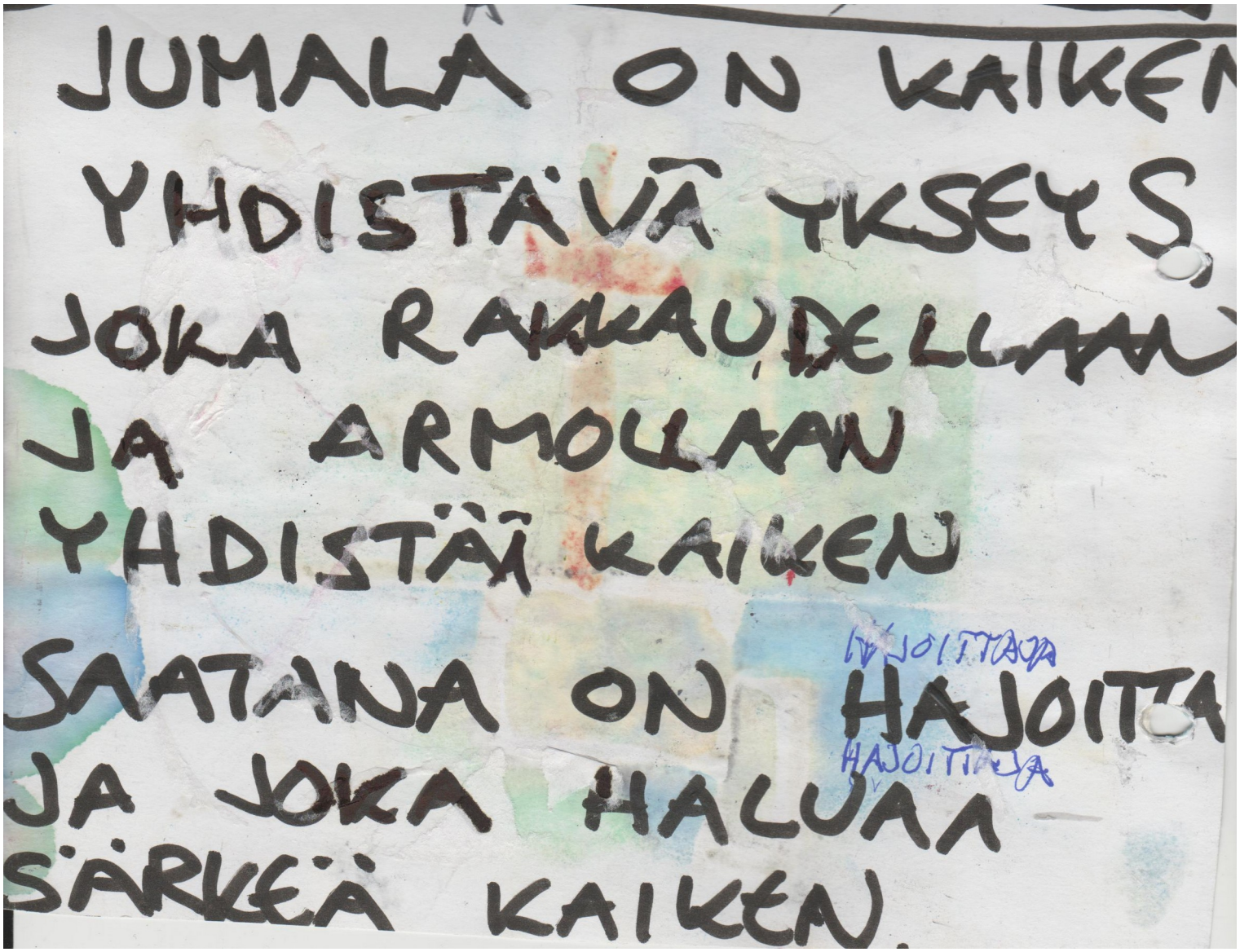

Hajoita ja hallitse on saatanan periaate, jota maailman hallitsijat keisareista, kuninkaisiin ja monopolikapitalisteihin, imperialistista suuralloista monikansallisiin valtioihin. Hyvänä esimerkkinä nykyinen eu. Sielun vihollisen päämäärä on hajoittaa jumalan seurakunnat ja kirkot tuhansiin lahkoihin, jotka kukin ovat oikeassa ollostaan ja oikeaoppisuudestaan. (ortodoksisuudestaan).

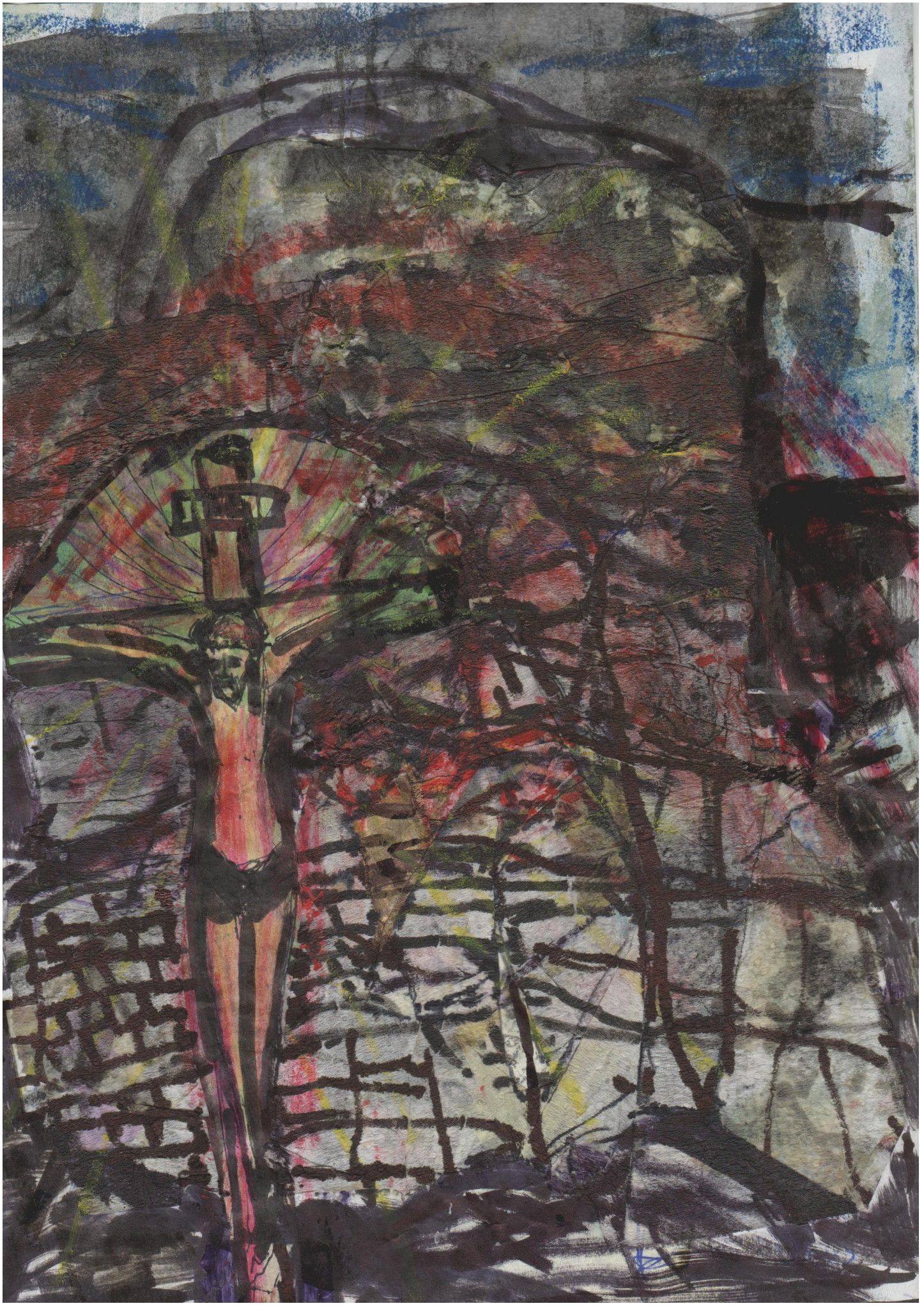

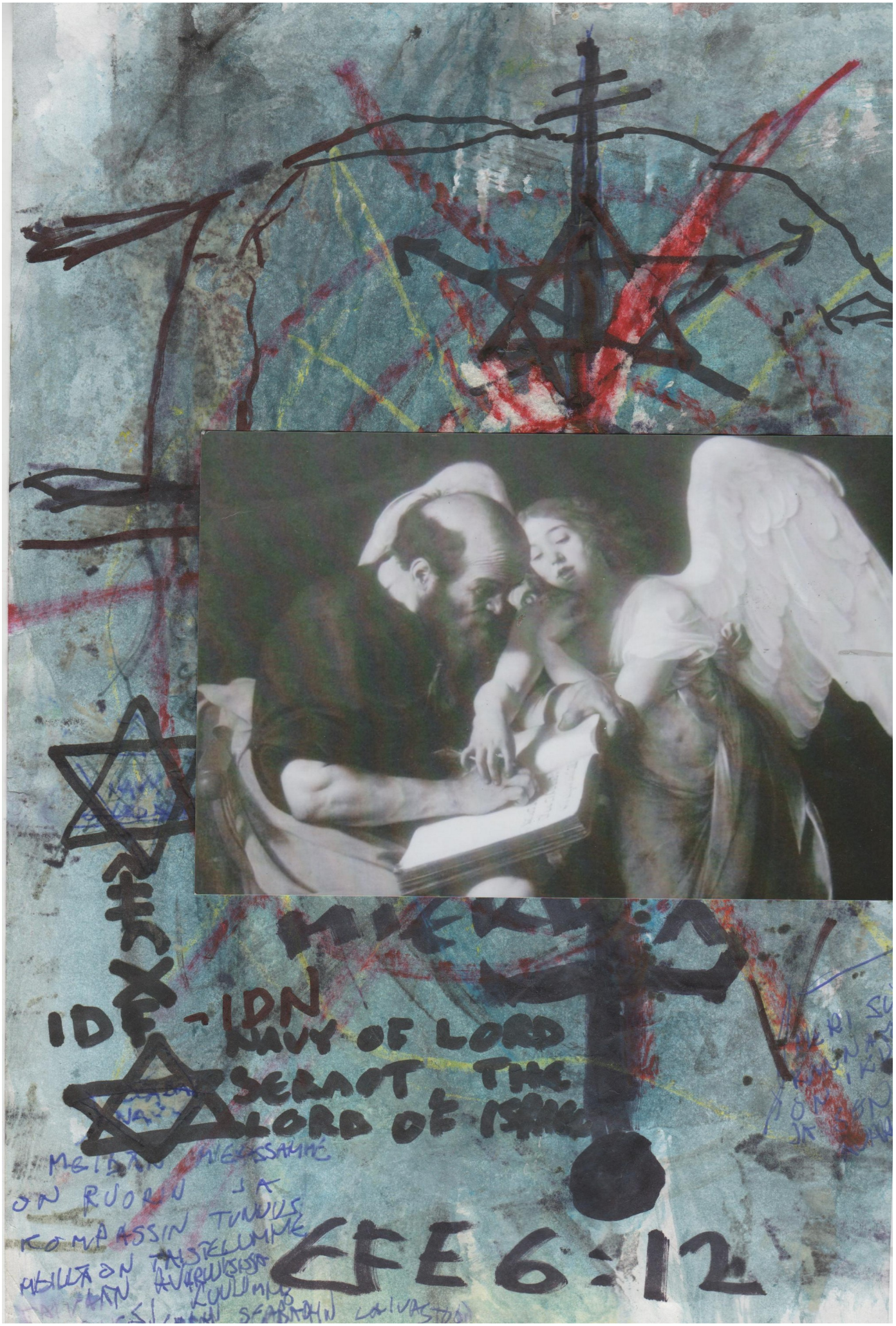
IDF - IDN
NAVY OF LORD
SERAOT THE
LORD OF ISRAEL
EFE 6:12

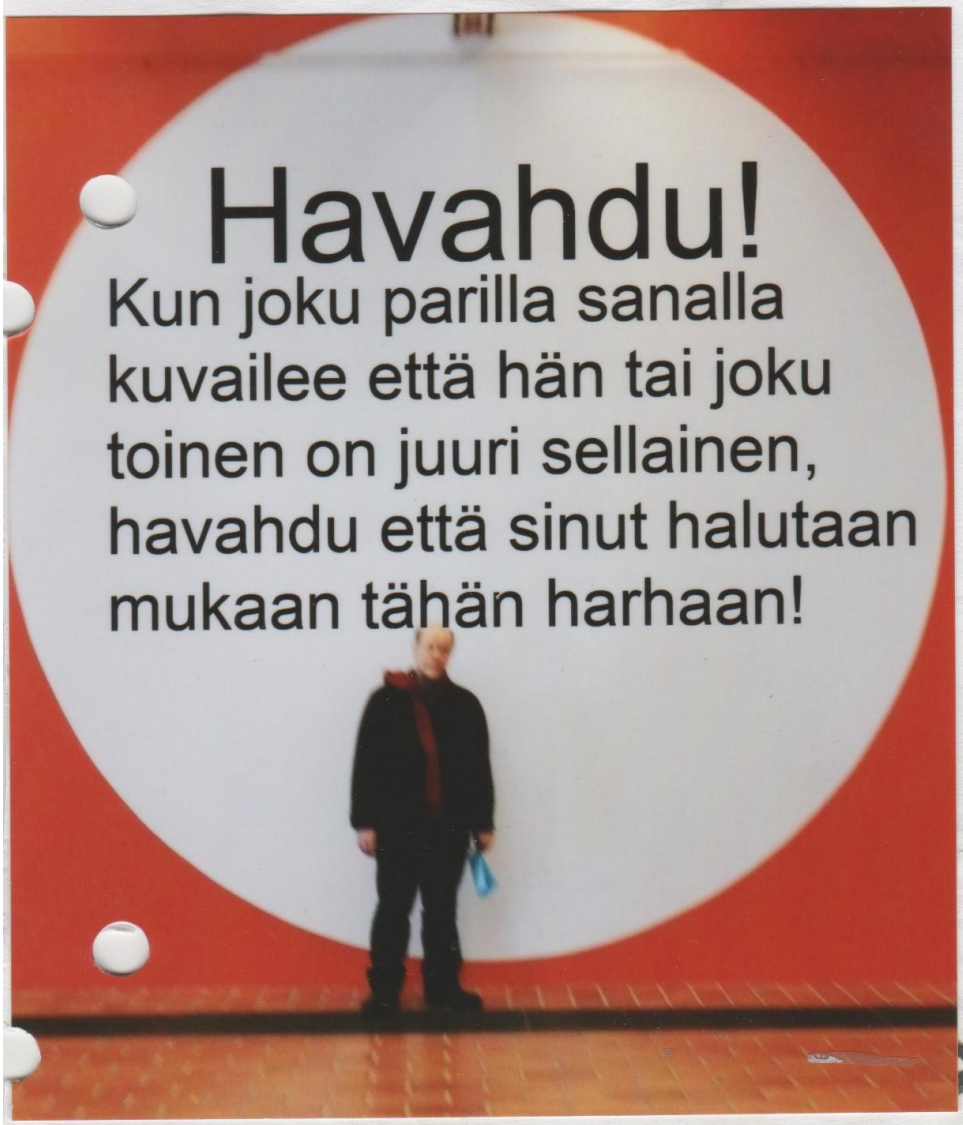

SANAT OVAT
HARHAISEN KÄSITYSTEN
JA ELÄMÄNTAIDOJEN SINNYN
VALINEITA.

Ursa Minorin alueen
Vaeltavan tähden
laivaston
Sts. Polariksen
komentaja
Akseli Koskela

Matti Vuori:
”Kun joku osoittaa kuuta niin vain idiootti katsoo enää kuuta osoittavaa sormea.” Syytös on helppoa – syyttävän sormen on helppo osoitella kohteita joutumatta itse huomion keskipisteeseen. Syyllisyyden ja syytösten, henkisen väkivallan ihmevalta-kunnassa tästä on tullut laillistettu keino ajaa omia etujaan

JUMALA ON KOLLAASI TAITEEN MESTARI

JUMALA YHDISTÄÄ – SAATANA HAJOITTAA

JUMALA ON SE JOKA YHDISTÄÄ, KOKOAA JA RAKENTAA YKSEYDEN. JOKA HÄN ON SAATANA, SIELUNVIHOLLINEN PYRKII HAJOITTAMAAN, PURKAMAAN OSIINSA JA TUHOAMAAN TODELLISUUTTA, IHMISIÄ JA LUONTOA.

SAATANAN ISKULAUSE ON SAMA KUIN KEISAREIDEN: "HAJOITA JA HALLITSE."

PIRSTOTTU TODELLISUUS JA ~~KOKEA~~ SÄRKYNYT KUVA SIITÄ ON SAATANAN MIELEN MUKAISTA.

JUMALA SEN SIJAAN ON LUOJA SAVENVALAJA JOKA KERÄÄ TALTEEN SÄRKYNEET JA PIRSTOUTUNEET PALASET JA KOKOAA NE UUDEKSI YKSEYDEKSI, UUDEKSI EHJÄKSI KOKONAISUUDEKSI. HÄN ON KOLLAASITAITEEN MESTARI JA KAIKKIEN KOLLAASITAITEILIJOIDEN ESIKUVA

Näkymättömin sitein ja liitoksin yhdistyy luonossa osat toisiinsa. Myös me, jotka ihmisinä rämmimme individualismin hetteikössä erillisyytemme ja yksinäisyytemme tuskaisin mielin tajuten nivellymme saumatta kaikkeuden virtaan. Vain vieraantunut pirstoutunutta irrallisuuttamme tunteva mielemme on harhan vallassa. Ehkä vielä joskus tulevaisuuden hetkenä valheen verhot repeävät ja me havahdumme uuteen tietoisuuteen perustavanlaatuisesta yksey-destämme ihmisinä ihmiskunnan perheessä ja osana suunnatonta luontoa.

INDIVIDUALISTINEN USKO PIRSTOO JUMALA SUHTEEN

SIELUN VIHOLLINEN PYRKII

PIRSTOMAAN JA JUHDAMAAN IHMISEN SIELUN. [redacted] SE TOTEUTTAA SEN TARJOAMALLA IHMISILLE PIRSTOTUN TODELLISUUDEN KÄSITYKSEN JOSSA IHMINEN ON KUVITTEN NÄKEMÄTÄN TODELLISUUDESSA VALLITSEVAA YKSITTÄ

Sts. Lenin-
Varjagin
Gybernet H3
Univac
Universal-

Yksikäsitteisen kuvan ymmottaminen ja piirtäminen on mahdottomuus. Jos piirrän pisteen (.), niin en voi olla varma siitä, että jokainen tulkitsee sen pisteeksi. Jokuhan voi vaikka ajatella sen merkitsevän diminutiivia tai singulariteettia. Tälläisen tulkinnan jälkeen (.):n yksikäsitteisyys muuttuu moniulotteiseksi ja sangen vaikeasti käsitettäväksi.

PYRKIMYS EKSAKTIIN JA TÄYDELLISEEN TARKKAAN SANALLISEEN MÄÄRITELMÄÄN JA TODELLISUUDEN HALLINTAMISEEN ON JOHTANUT TIEDON KOHTEIDEN YHÄ PIENEMPIIN OSIIN PIRSTOMISTA.

OIKEASSA OPISSA
— ORTODOXIA
KYSE VALLASTA

TUNNE
OIKEAN OPIN
OMAKSUMISESTA
ANTAA VALLAN TUNTEEN
JOKAISTA VÄÄRÄOPPISTA
KOHTAAN
USKONTO ON VALLAN VÄLINE
SE ON LÄHES POIKKEUKSETTA PYHITTÄNYT VALTAMIE

JOS ORT. KIRKKO LEGITIMOI MAA-
ORJUUDEN JA TSAARIN VALLAN

LUTHERILAINEN
TYÖNETIIKKA
ON PORVARISTON
RIKASTUMISEN JA
VALLAN LEGITIMOIVA
IDEOLOGIA, JOKA
MURENSI AATELISTON
ETIIKAN JA IDEO-
LOGIAN PERUSTAN

PORVARISTO TARVITSI
ITSELLEEN OMAN IDEOLOGIAN
JOKA OIKEUTTAISI SEN VALLAN
ASEMAN.

LAHKON JOHTAJA ON DESPOOTTI
EH DESPOTISM
LAHKOT
HAJOTTAVAT YSKOVIEN YKSEYDEN

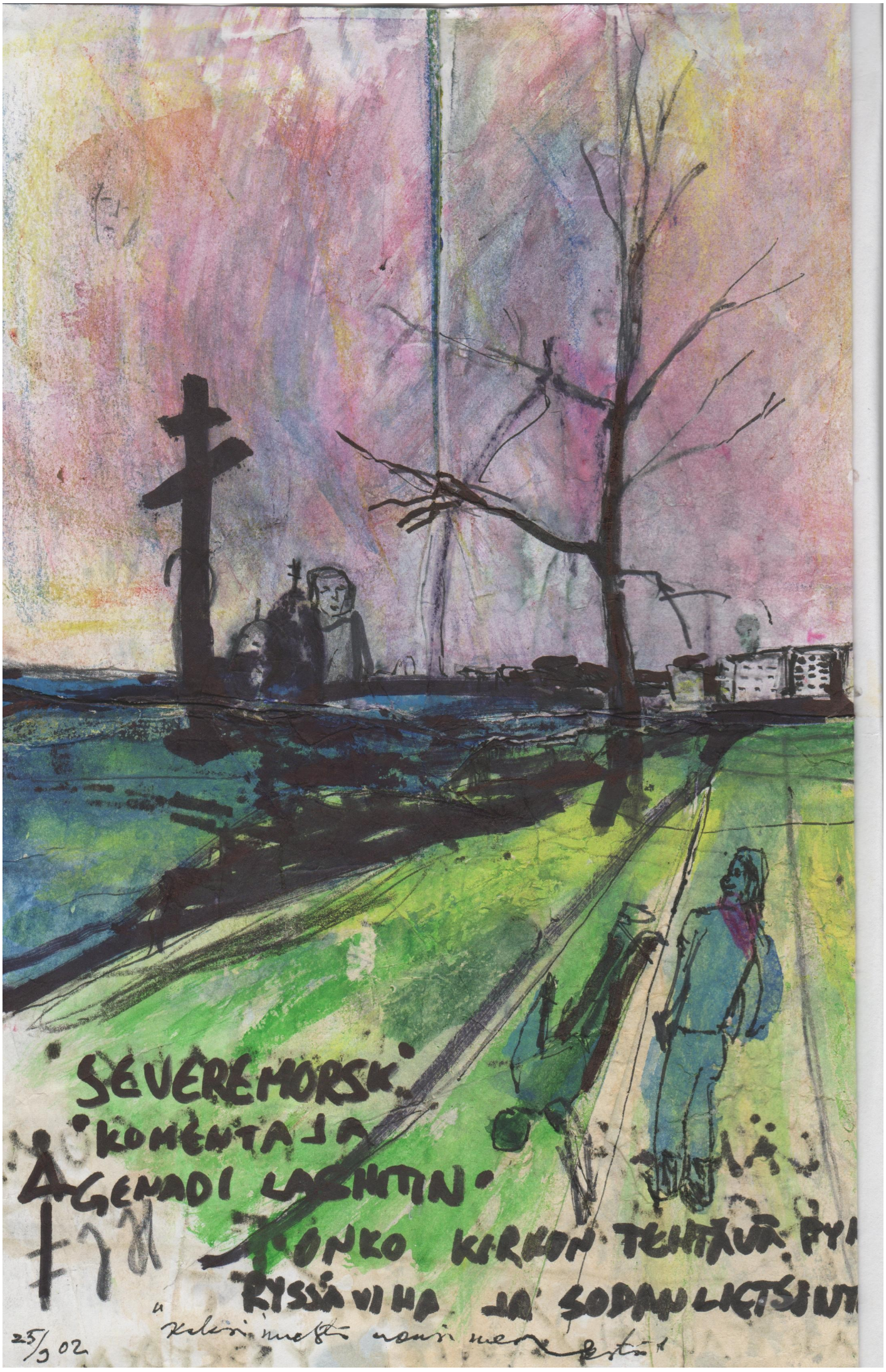
SEVEREMORSK
KOMENTAJA
AGENADI LAGUTIN
ONKO KIRKON TEHTÄVÄ PYH
RYSSÄ VIHA JA SODAN LIETSIJÄT
25/9 02

LUTHER = [redacted]

"LUTHER-LAISUUS PYRITTI
HANSAKAUPPIAIDEN
JA JUNKKERI TALONPOIKA-
AATEUSTEN VALLAN
POHJOIS-SAKSASSA
LUTHERILAINEN "TYÖNETIIKKA"
PYRITTI PORVARISTON
VALTAAN NOUSUN
POHJOIS-EUROOPASSA"

LUTHER KIRJOITTI POSTILLAN
JOSSA HÄN VAATI JUUTALAISTEN
TAPPAMISTA. LUTHERILAISUUS
SIIS ON POHJANA SAKSALAI-
SEN FASISMIN JUUTALAISVASTAISU
DELLE MM. ITÄLIASSA JOKA OLI
ROOM. KAT. EI TÄLLAISTA [illegible]

JALAPO!

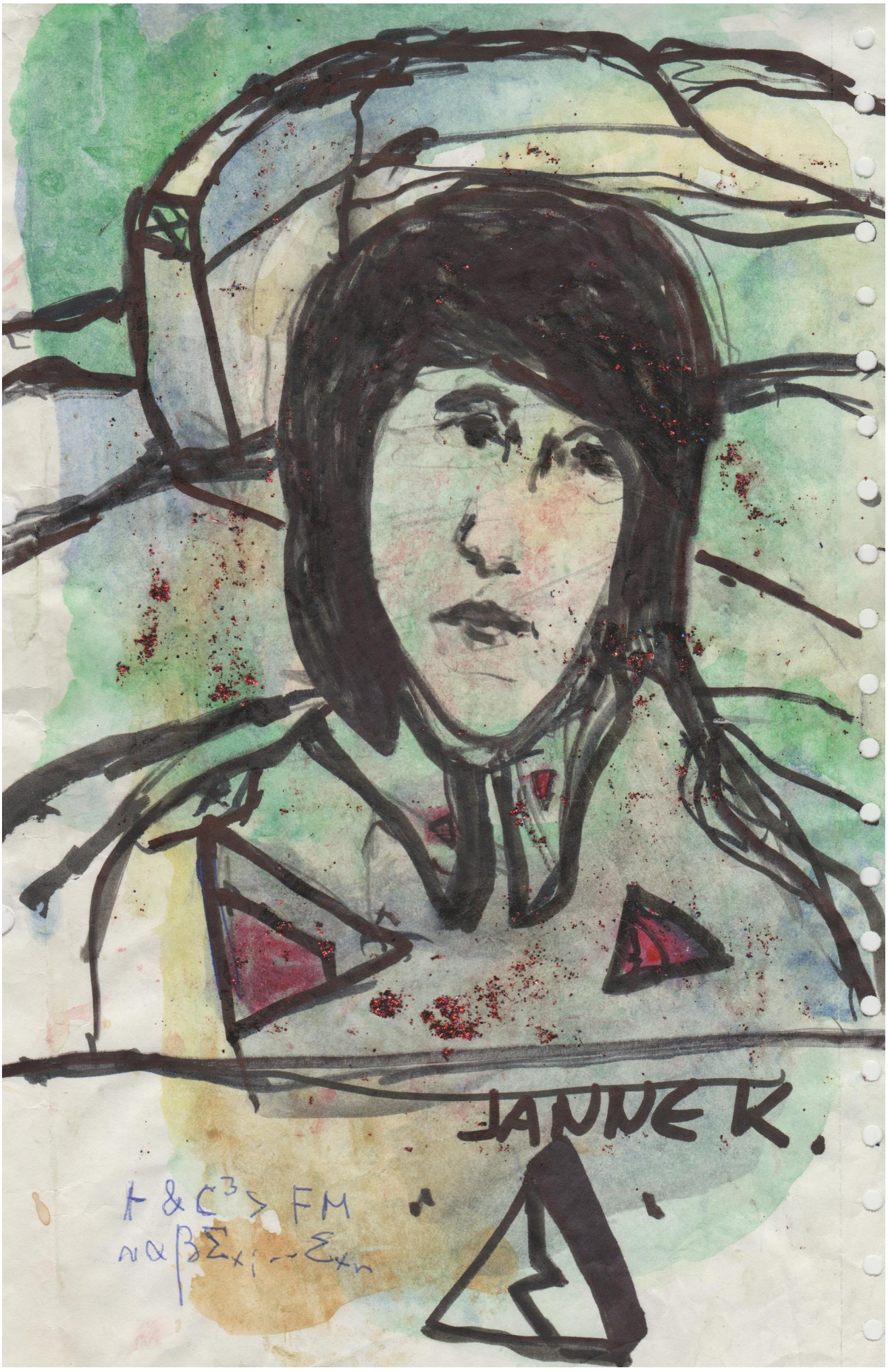
JANNE K.
+ & C³ > FM
~αβΣx₁ ... Σxₙ

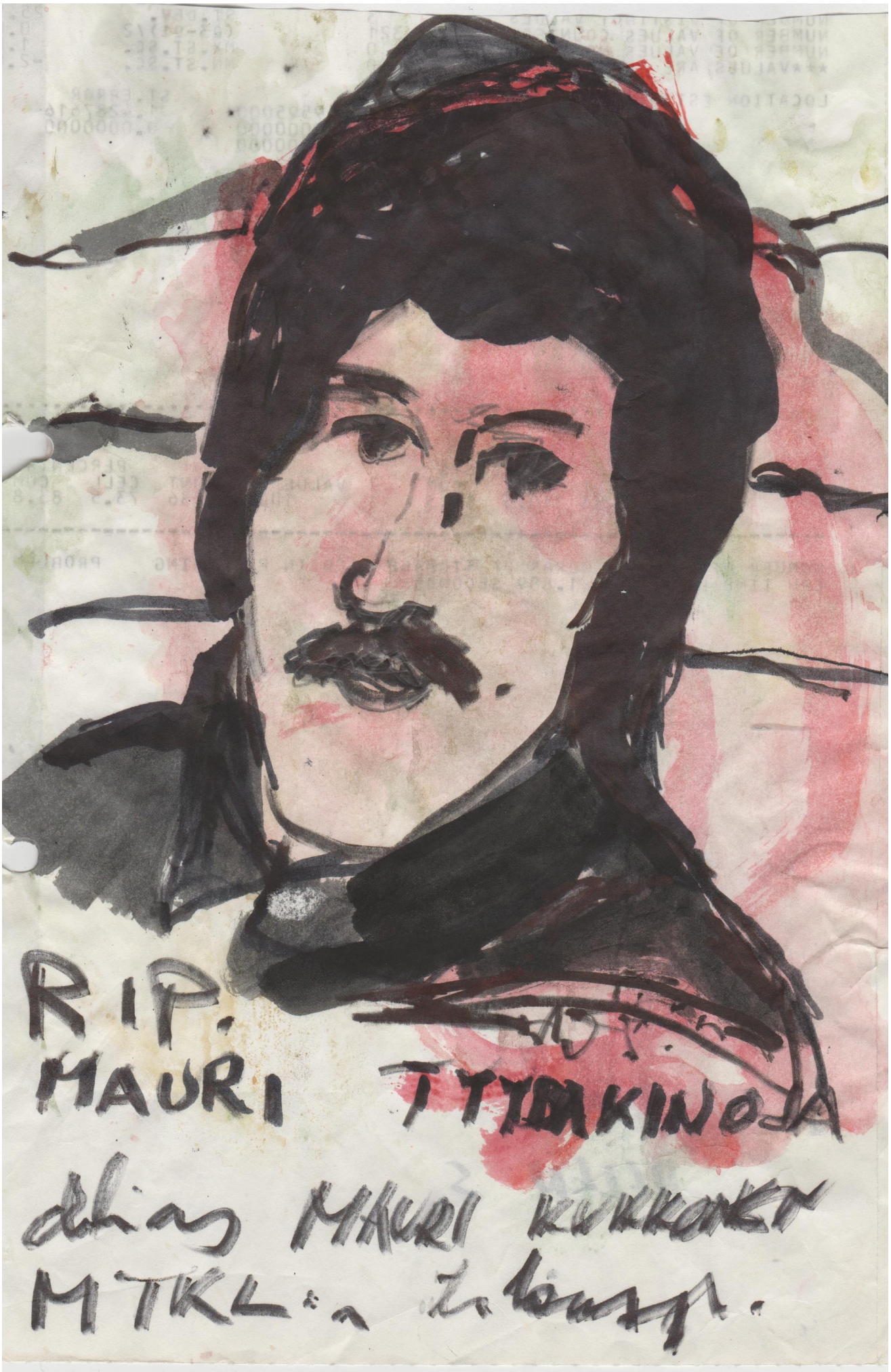
RIP.
MAURI TYTYKINOJA
dhiaz MAURI KUKKONEN
MTKL:n tiloussp.

MAUR
T

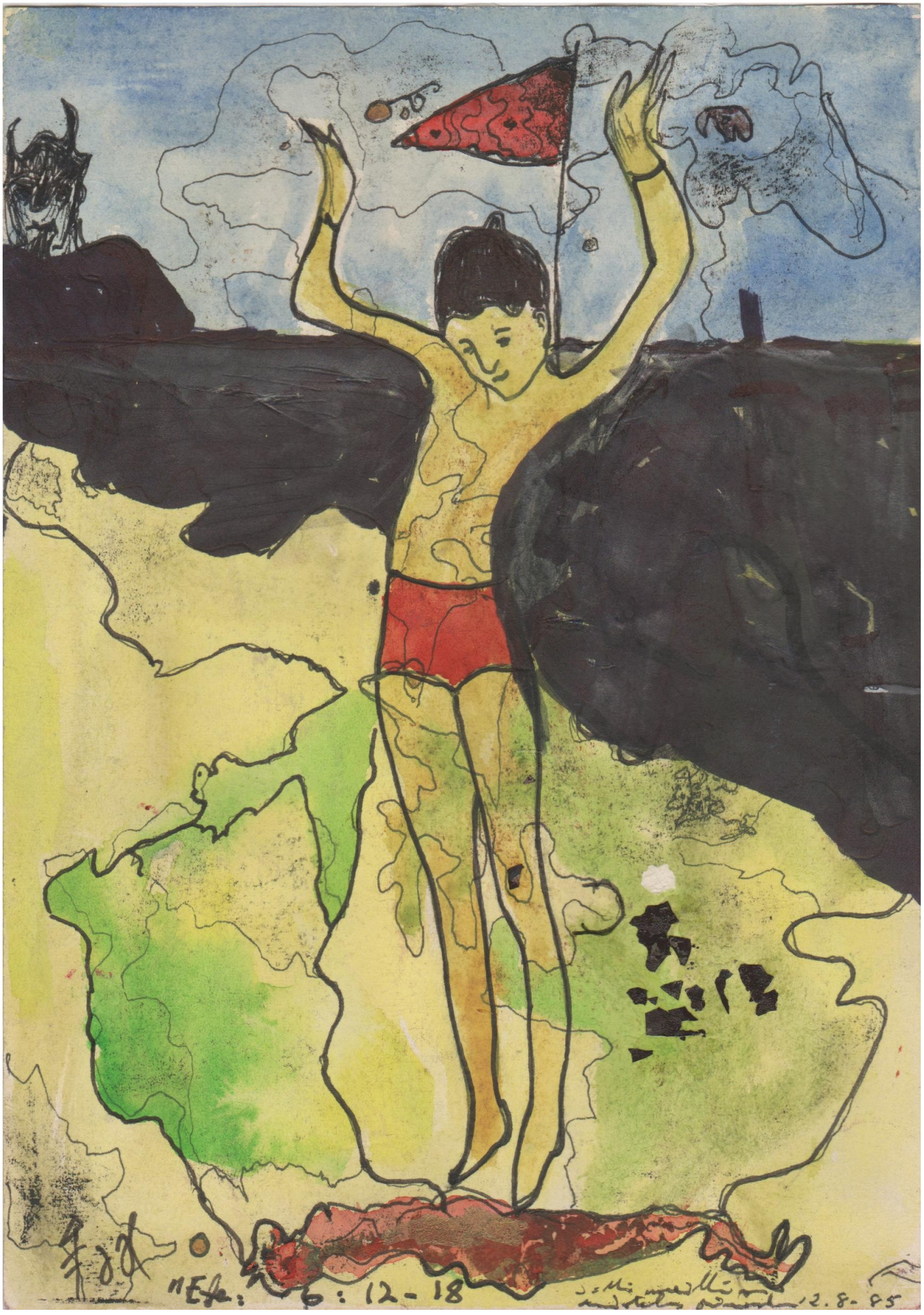
"Efe: 6:12-18
12.8-85

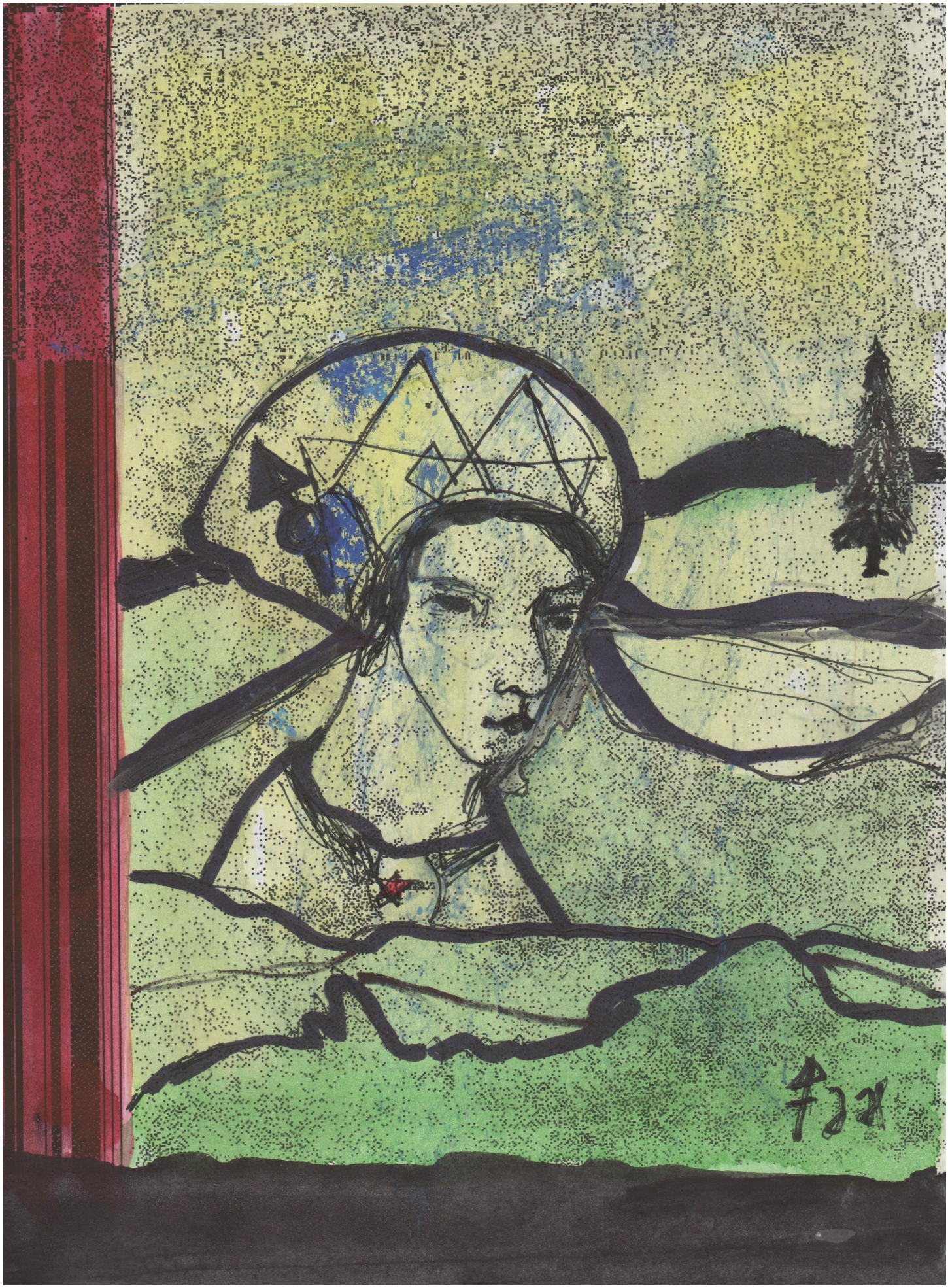

CUBA